

TARGET PELAKSANAAN PEMBANGUNAN DESA PANUNDAAN KECAMATAN CIWIDEY KABUPATEN BANDUNG PERIODE TAHUN.2019 S/D TH.2020

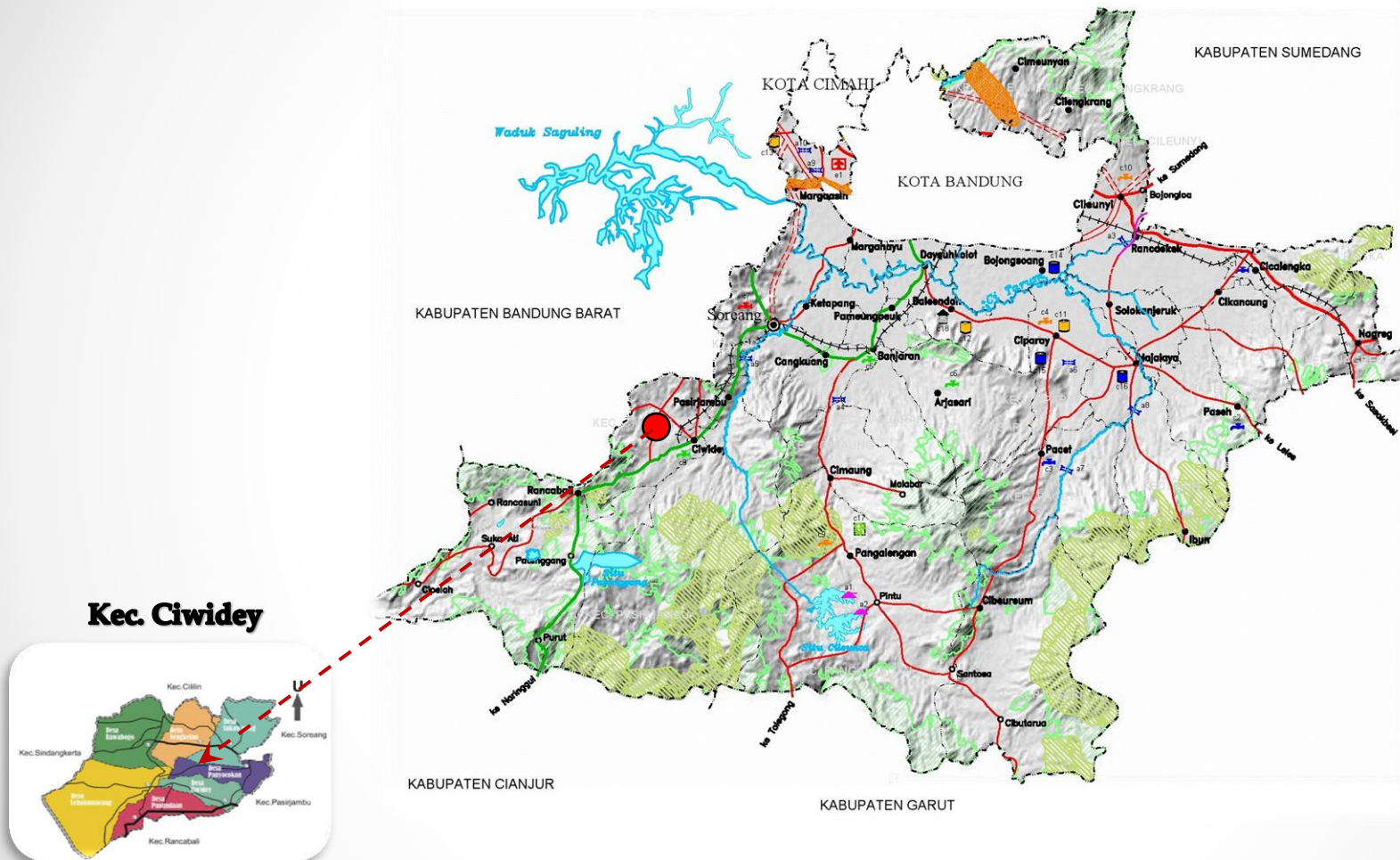

PETA PEMBAGIAN WILAYAH DESA KECAMATAN CIWIDEY KABUPATEN BANDUNG

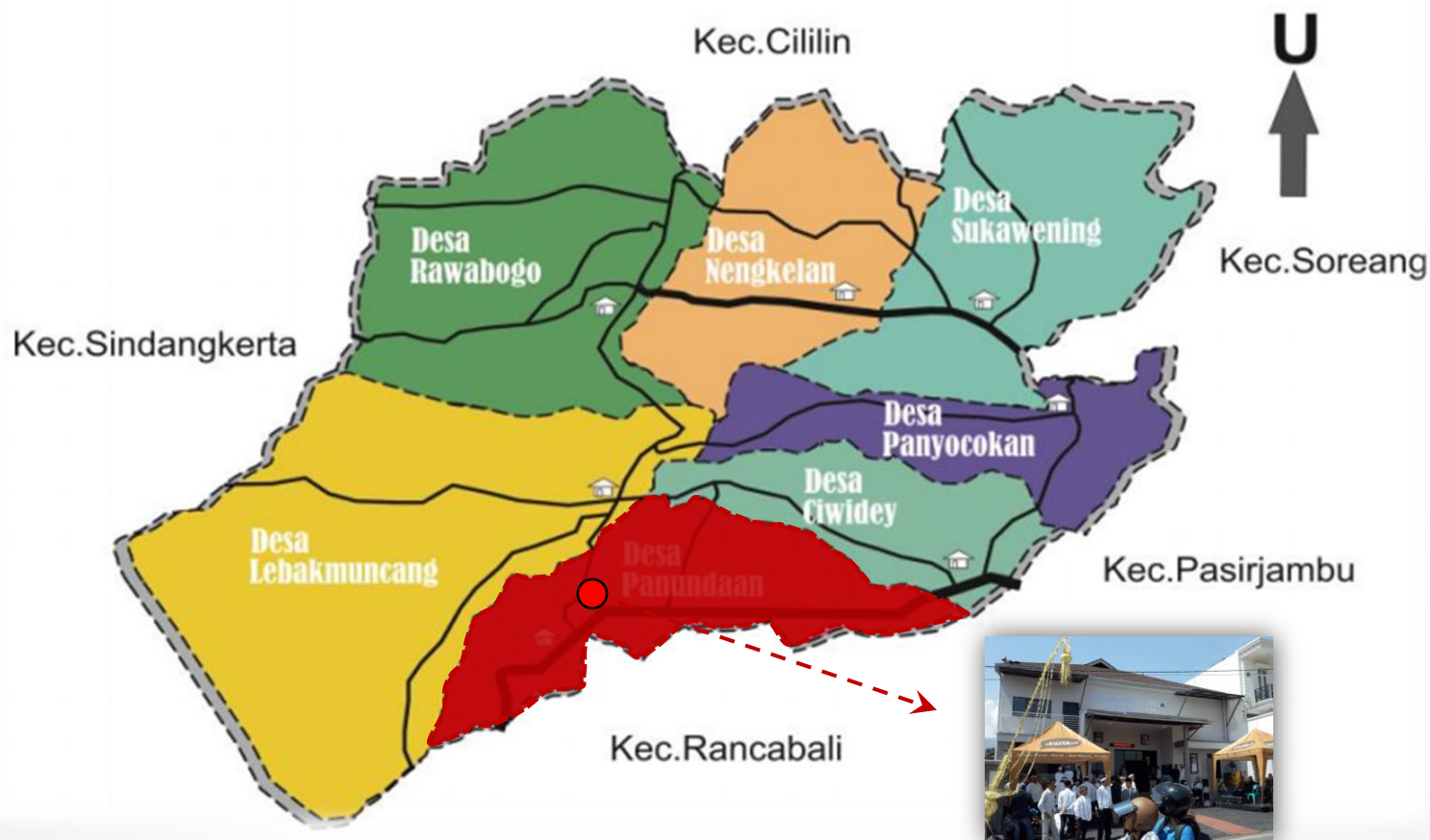

**Rencana Pembangunan Wilayah
Desa Panundaan Kec. Ciwidey**



Desa Panundaan, Kecamatan Ciwidey Kab. Bandung Jawa Barat

PANUNDAAN CENTER VILAGE GOVERNANCE
(PUSAT PEMERINTAHAN DESA PANUNDAAN)



PETA DESA PANUNDAAN

Skala 1 : 3600

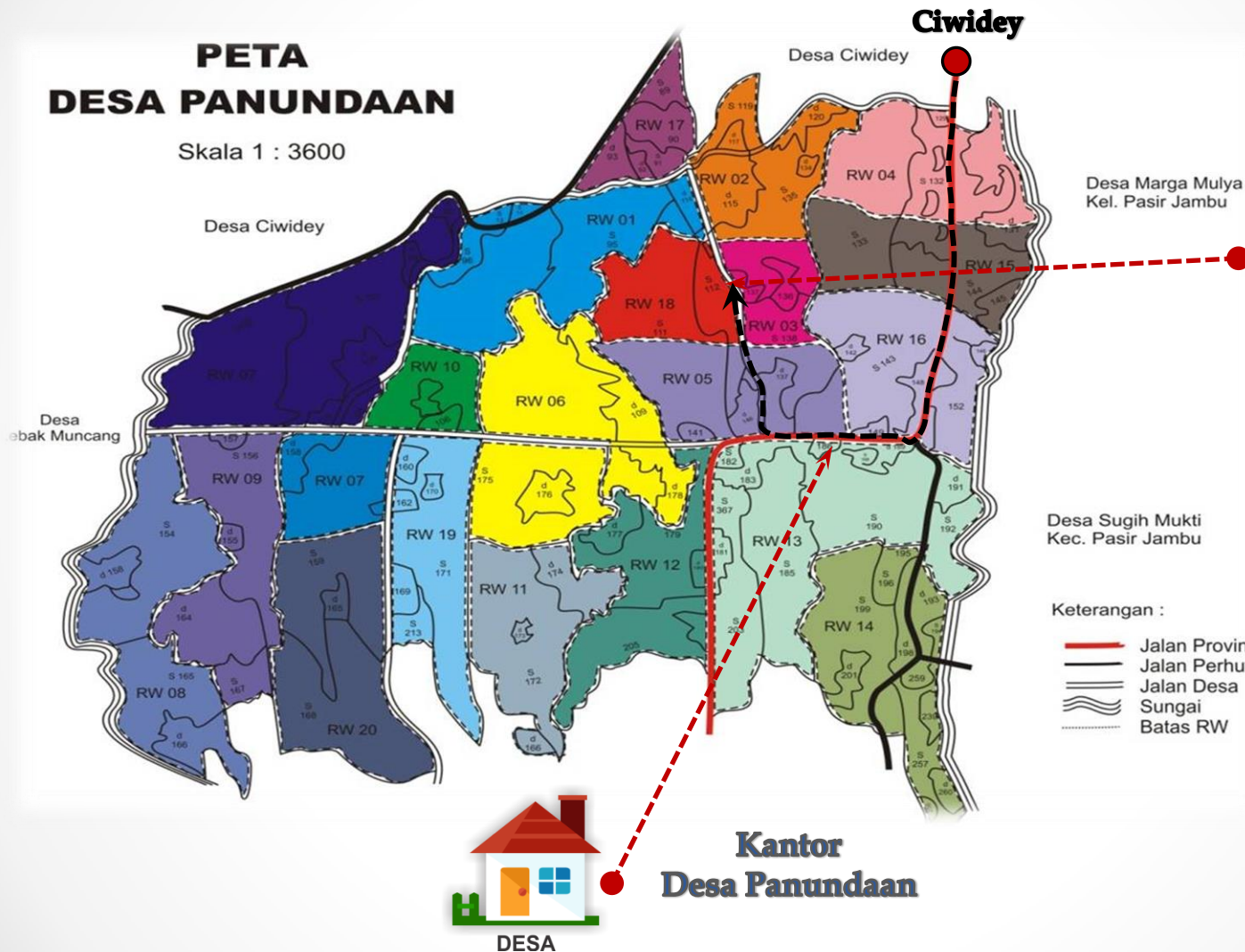

“Lokasi Rw.03” Desa Panundaan



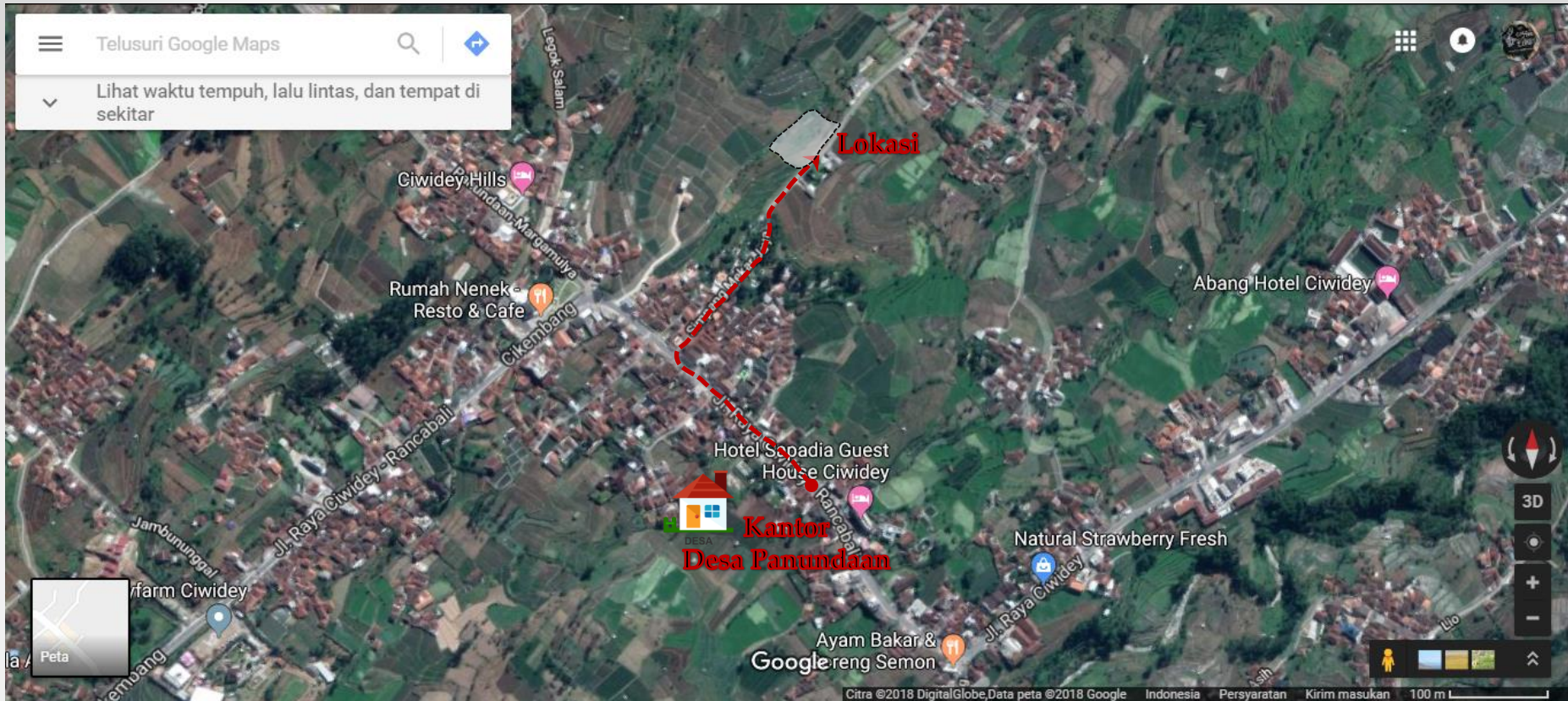

Rencana Peruntukan :

- Sarana Olah Raga (SOR)
- Pusat Pemerintahan Desa Panundaan
- Destinasi Desa Wisata Alam dan
- Sarana Edukasi



Desa Panundaan, Kecamatan Ciwidey Kab. Bandung Jawa Barat

FOTO KONDISI SEBELUMNYA



Tampak Samping Kiri

Tampak Belakang



Tampak Depan



Tampak Samping Kanan



SITE PLAN LAPANG FUTSAL PANUNDAAN

Skala = 1 : 100 Luas Area 1.268 m²



SITE PLANE RENCANA PENATAAN LAPANGAN FUTSAL DAN PARKIR AREA

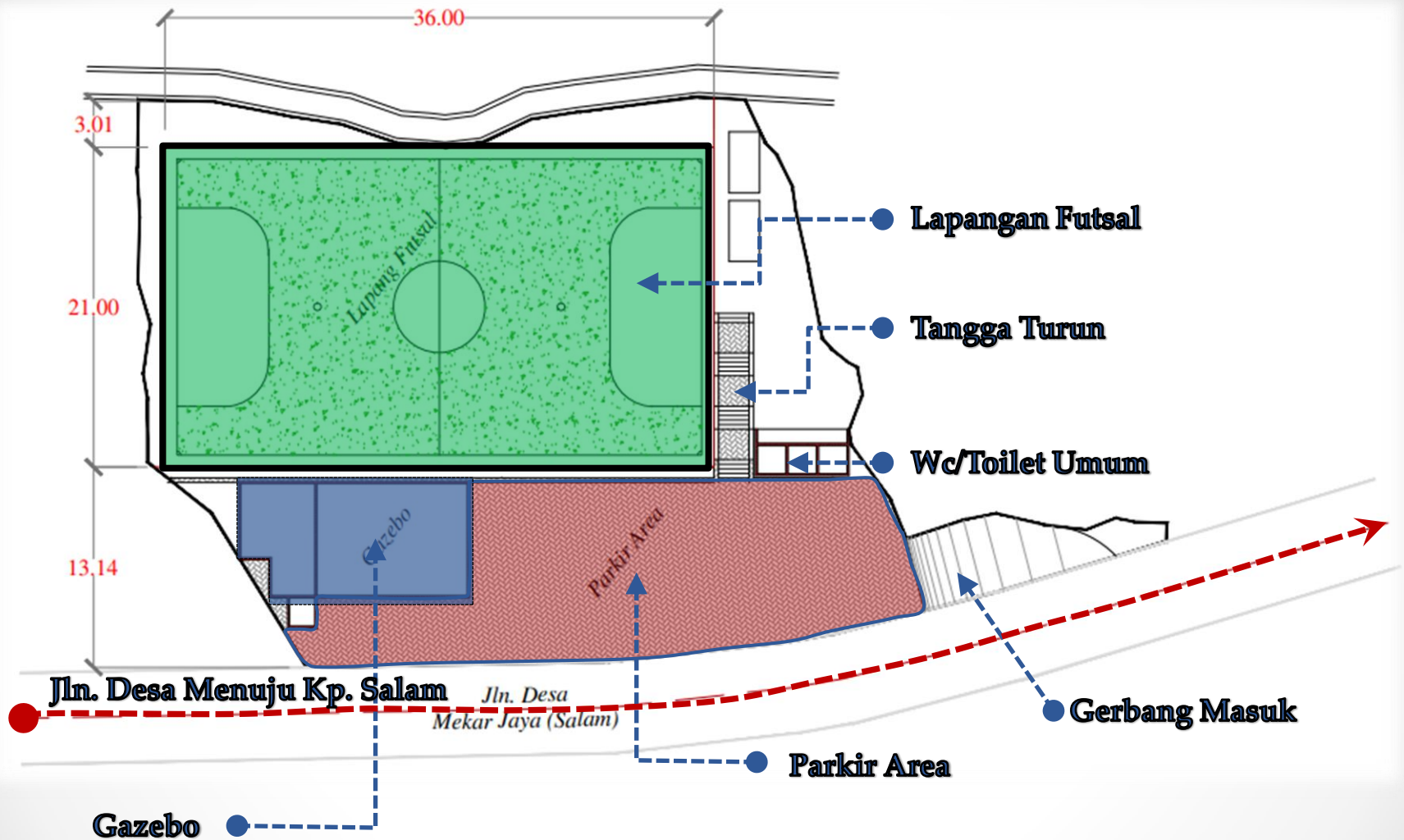

RENCANA TAMPAK SAMPING KIRI

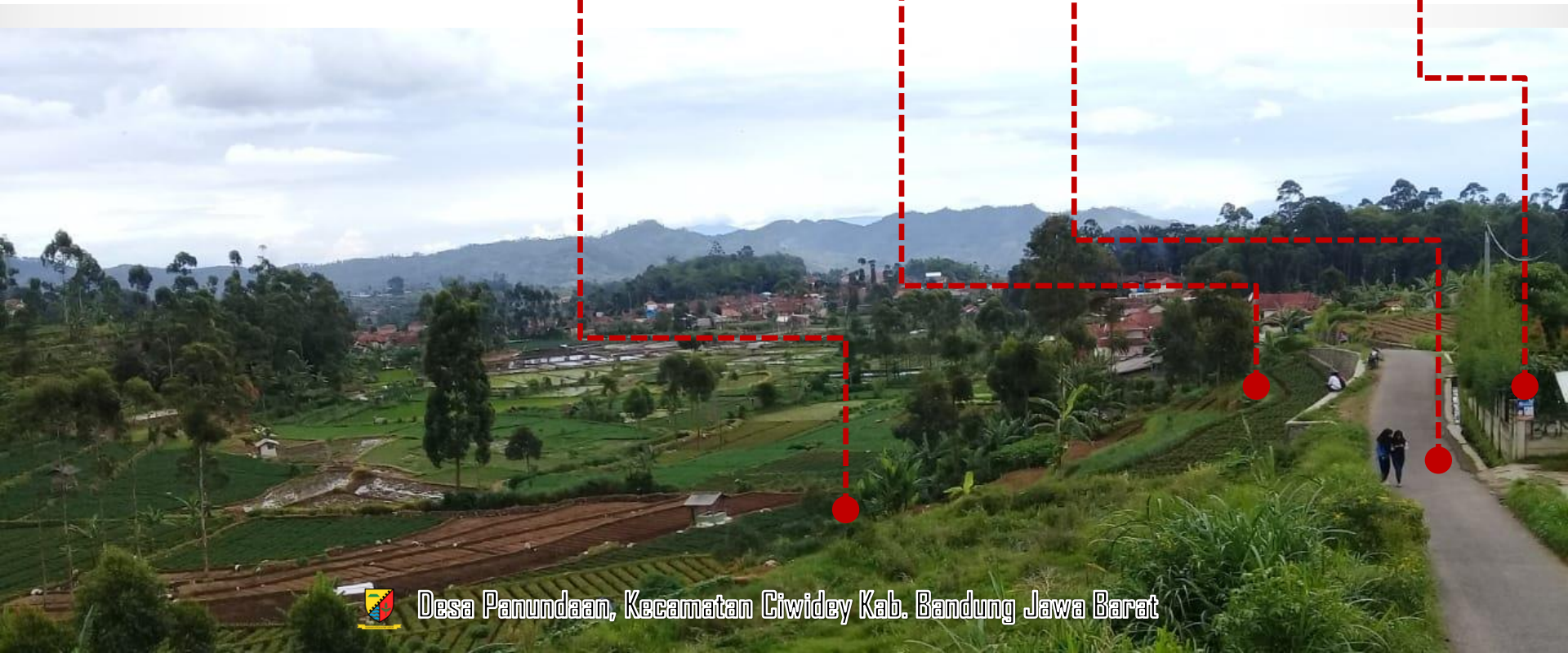
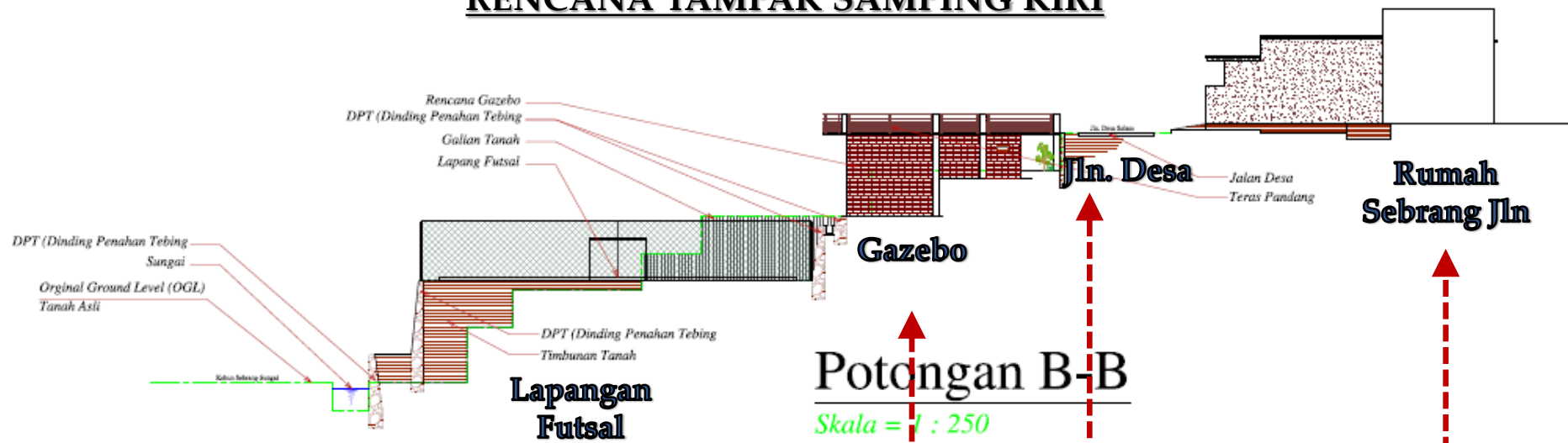

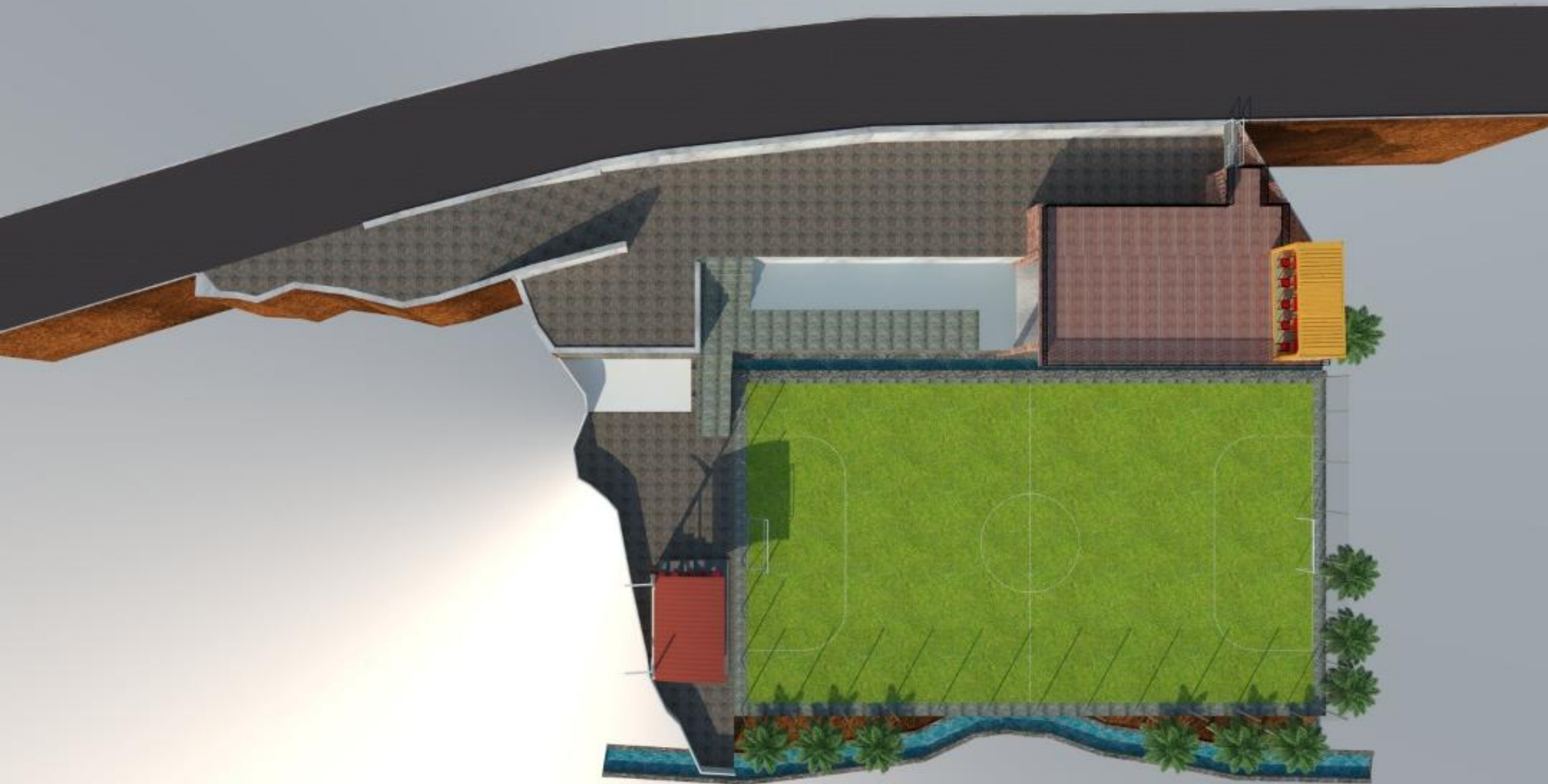

Denah Lapangan, Parkir Area dan Gazebo



Rencana Realisasi Lapang Futsal, Gazebo dan Fasilitas Umum



RENCANA GAMBAR KERJA

- 1. Site Plane Keseluruhan**
- 2. Potongan Memanjang**
- 3. Denah Gazebo**
- 4. Potongan Gazebo. 1**
- 5. Potongan Gazebo.2**
- 6. Denah Rencana Lapangan Futsal**
- 7. Potongan Lapangan Futsal**



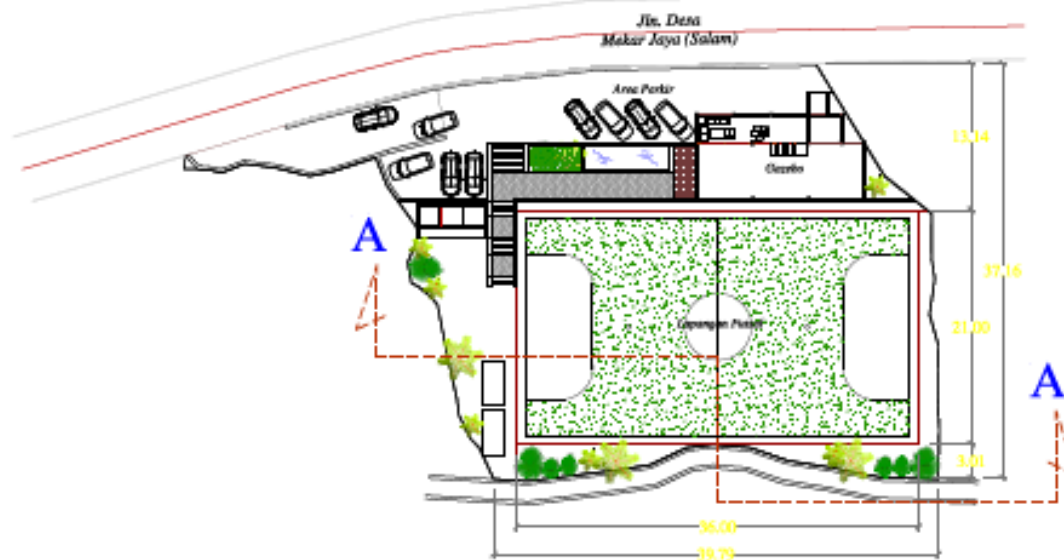

Site Plan

Skala = 1 : 250

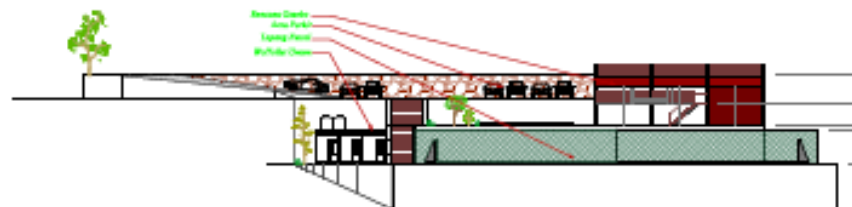

Potongan A-A

Skala = 1 : 250



PEMERINTAH DESA PANUNDAAN
DESA PANUNDAAN
 KECAMATAN GIWIDEY KABUPATEN BANDUNG
 D. BAYU PAMERELLA NO 101 - KECAMATAN GIWIDEY DESA PANUNDAAN
 PANGRAHUNDESHAL.COM/WWW.PANUNDAAN.COM

PROJECT

Nama Kegiatan : Pengadaan Service Olah Raga (SOR)
 Rincian kegiatan : Pengadaan Fasilitas Umum
 Tahun Anggaran : 2019
 Lokasi Kegiatan : Jln. Salam Desa Panundaan
 Kecamatan Giwidey

REV.

CATATAN :

TITLE

SHOP DRAWING

Dibuat/di Olah :

Diperiksa Olah :

(.....)
 Date 2019

(.....)
 Date 2019

Scale :

Drawing No. :

File :





Nama Kegiatan : Pengadaan Sistem Gish Raga (SGR)
Rincian kegiatan : Pengadaan Fasilitas Umum
Tahun Anggaran : 2019
Lokasi Kegiatan : Jln. Salim Desa Punculan
Kecamatan Chikley

CATATAN :

SHOP DRAWING

| | |
|-----------|-----------|
| (_____) | (_____) |
| Date 2019 | Date 2009 |

| | |
|------|---|
| File | : |
|------|---|





PENERBITAR DESA PANUNDAAN
DESA PANUNDAAN
KECAMATAN CIWIDEY KABUPATEN BANDUNG
D. RAYA PANUNDAAN NO. 101, KECAMATAN CIWIDEY, KABUPATEN BANDUNG
TAMBORENGGAL, JAWA BARAT 40132
TAMBORENGGAL, JAWA BARAT 40132

PROJECT

Nama Kegiatan : Pengadaan Sarana Olah Raga (SOR)
Rincian kegiatan : Pengadaan Fasilitas Urin
Tahun Anggaran : 2019
Lokasi Kegiatan : Jln. Selatan Desa Panundaan
Kecamatan Ciwidey

REV.

CATATAN :

TITLE

SHOP DRAWING

Dibuat/di Olah :

Diperiksa Oleh :

(.....)
Date 2019

(.....)
Date 2019

Scale :

Drawing No. :

File :

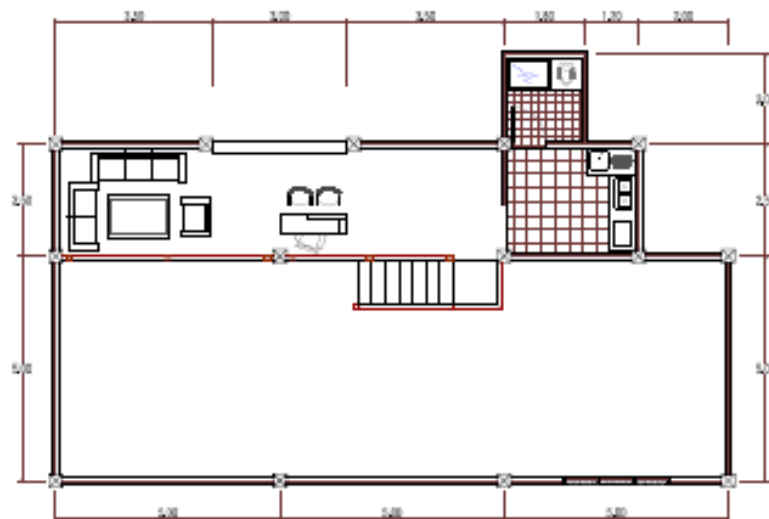

Denah Gazebo Lt. Atas

Skala = 1 : 100

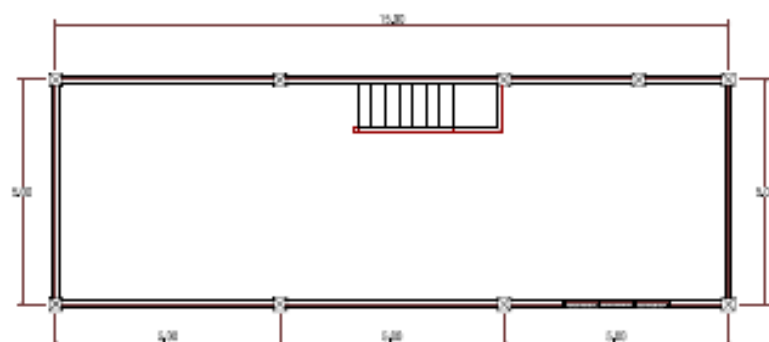

Denah Gazebo Lt. Bawah

Skala = 1 : 100





PENERBITAR DESA PANUNDAAN
DESA PANUNDAAN
KECAMATAN CIWIDEY KABUPATEN BANDUNG
Dl. BAYU PAPERJALAN NO 10P, KECAMATAN BANDUNG, DESA PANUNDAAN
TAMBOREUNDEWIDANAL.COM/WWW.PANUNDAAN.COM

PROJECT

Nama Kegiatan : Pengadaan Service Olah Raga (SOR)
Rincian kegiatan : Pengadaan Fasilitas Urman
Tahun Anggaran : 2019
Lokasi Kegiatan : Jln. Selian Desa Panundaan
Kecamatan Ciwidey

REV.

CATATAN :

TITLE

SHOP DRAWING

Ditandatangani Oleh :

Diperiksa Oleh :

(.....)
Date 2019

(.....)
Date 2019

Scale :

Drawing No. :

File :

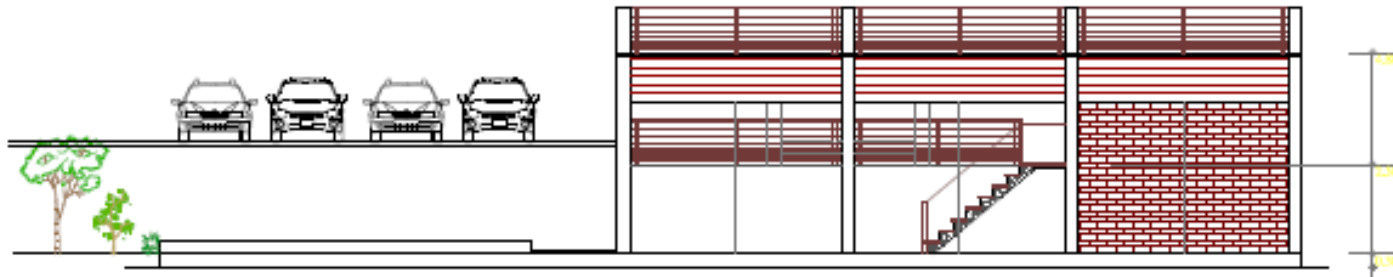

Tampak Depan

Skala = 1 : 100

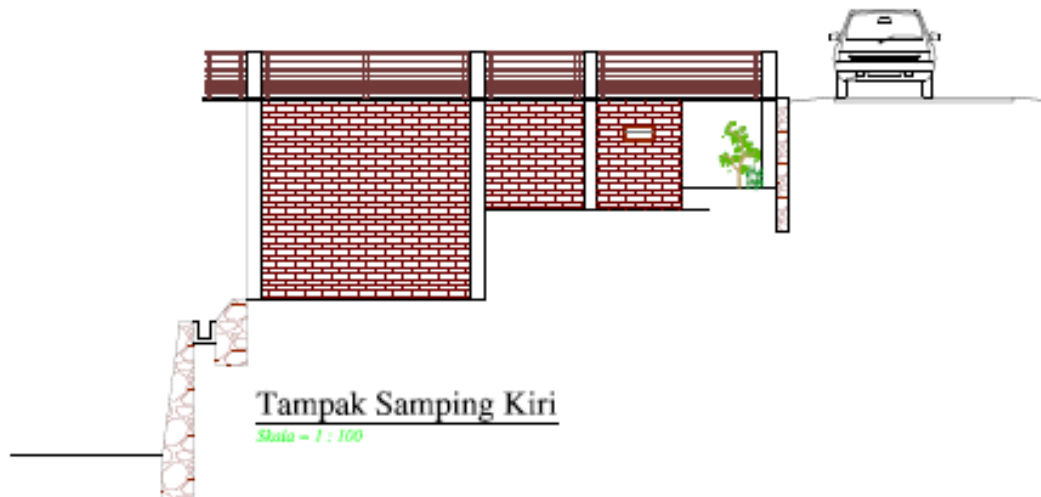

Tampak Samping Kiri

Skala = 1 : 100



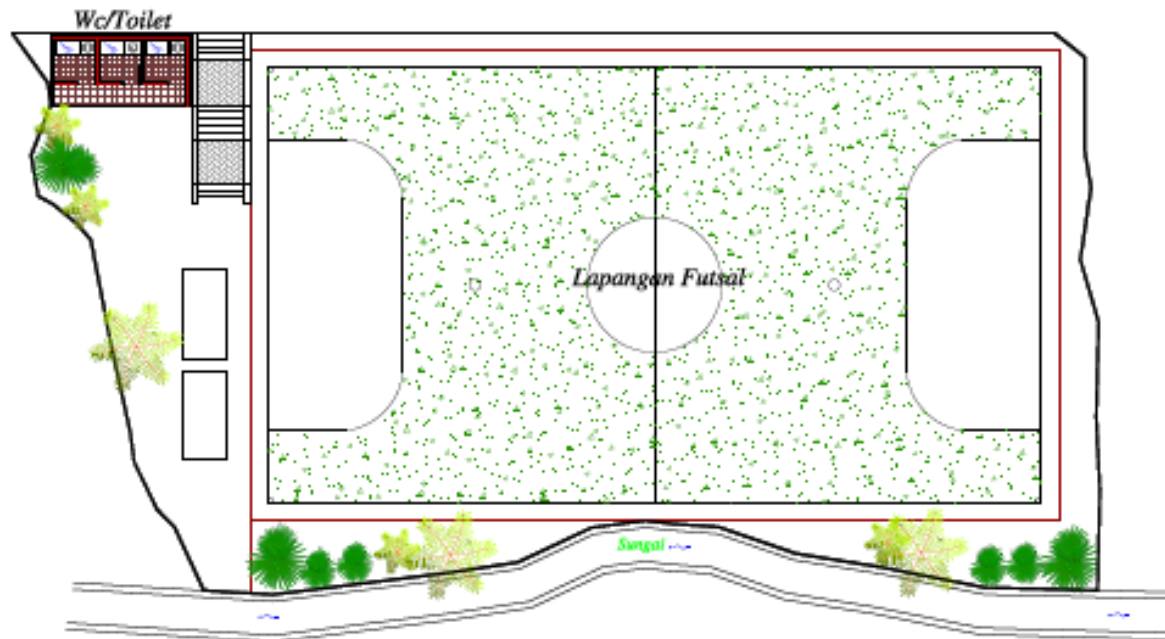

Denah Lapangan Futsal

Skala = 1 : 200



PENERITAS DESA PANUNDAAN
DESA PANUNDAAN
 KECAMATAN CIWIDEY KABUPATEN BANDUNG
 D. BANYA PANDILLAN NO. 401, KECAMATAN CIWIDEY, DESA PANUNDAAN
 INFO@DESA PANUNDAAN.BANDUNG.CIWIKEV.WWW.PANUNDAAN.CIWIKEV

PROJECT

Nama Kegiatan : Pengadaan Sarana Olah Raga (SOR)
 Rincian kegiatan : Pengadaan Fasilitas Umum
 Tahun Anggaran : 2019
 Lokasi Kegiatan : Jln. Sukan Desa Panundaa
 Kecamatan Ciwidey

REV.

CATATAN :

TITLE

SHOP DRAWING

Dibuat/di Oleh :

Diperiksa Oleh :

(.....)
 Date 2019

(.....)
 Date 2019

Scale :

Drawing No. :

File :



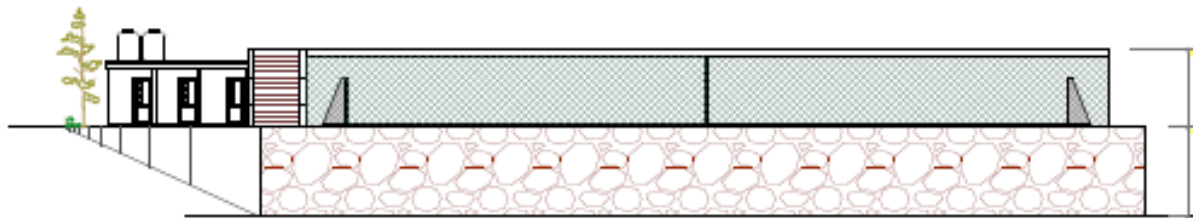

Potongan Memanjang

Skala = 1 : 200



Potongan Melintang

Skala = 1 : 200



PENERIMA DESA PANUNDAAN
DESA PANUNDAAN
KECAMATAN CIWIDEY KABUPATEN BANDUNG
Jl. Raya Panundaaan No. 101, KODEPOS 40171, DESA PANUNDAAN
PANUNDAAN@DESA PANUNDAAN.COM, DESA PANUNDAAN@GMAIL.COM

PROJECT

Nama Kegiatan : Pengadaan Service Olah Raga (SOR)
Rincian kegiatan : Pengadaan Fasilitas Umum
Tahun Anggaran : 2019
Lokasi Kegiatan : Jln. Selan Desa Panundaan
Kecamatan Ciwidey

REV.

CATATAN :

TITLE

SHOP DRAWING

Ditandatangani Oleh :

Diperiksa Oleh :

Date 2019

Date 2019

Scale :

Drawing No. :

File :



RANCANGAN ANGGARAN BIAYA

- 1. Sumary Project**
- 2. RAB Cut and Fill**
- 3. RAB DPT (Dinding Penahan Tebing)**
- 4. RAB Gazebo. 1**
- 5. RAB Gazebo. 2**
- 6. RAB Lapangan Futsal**



SUMARY PROJECT

PROYEK..... : RENCANA PEMBANGUNAN LAPANGAN FUTSAL

LOKASI..... : DESA PANUNDAAN

Jl. Mekar Jaya Salam Rw.03 Desa Panundaan Kec. Ciwidey

| NO | URAIAN PEKERJAAN | VOLUME | SAT | JUMLAH HARGA Rp. |
|---------------|------------------------------|--------|------|-------------------------|
| A | CUT AND FILL | 1.00 | Set | 170,782,306.40 |
| B | (DPT) Dinding Penahan Tebing | 1.00 | Set | 330,386,072.50 |
| C | PEMBANGUNAN GAZEBO | 1.00 | Unit | 331,096,420.95 |
| D | LAPANG FUTSAL DAN ACCESORIES | 1.00 | Unit | 204,708,121.34 |
| TOTAL : | | | | 1,036,972,921.18 |
| PPN 10% : | | | | 103,697,292.12 |
| GRAND TOTAL : | | | | 1,140,670,213.30 |
| DIBULATKAN : | | | | 1,140,671,000.00 |



RENCANA ANGGARAN BIAYA

PROYEK.....: RENCANA PEMBANGUNAN LAPANGAN FUTSAL
 PEKERJAAN.....: (DPT) Dinding Penahan Tebing
 LOKASI.....: DESA PANUNDAAN
 JI. Mekar Jaya Salam Rw.03 Desa Panundaan Kec. Ciwidey
 PEMILIK PROYEK.....: Desa Panundaan

| NO | URAIAN PEKERJAAN | VOLUME | SAT | HARGA SATUAN | JUMLAH HARGA |
|------------|--|--------|-------|----------------------|-----------------------|
| | | | | Rp. | Rp. |
| I | PEKERJAAN PERSIAPAN | | | | |
| 1 | Pengukuran dan Pemasangan Bouwplank | 1.00 | Ls | 1,500,000 | 1,500,000.00 |
| | Sub Total I | | | | 1,500,000.00 |
| II | PEKERJAAN PASANGAN BATU DAN BETON | | | | |
| 1 | Perapihan Tanah hasil Galian Alat Berat | 180.80 | m' | 52,996 | 9,581,676.80 |
| 2 | Pasangan Batu | 386.07 | m3 | 620,275 | 239,471,288.24 |
| 3 | Pekerjaan Cerucuk Bambu Minimal P = 3.00 M | 64.00 | Titik | 25,000 | 1,600,000.00 |
| 4 | Pekerjaan Beton Footplate (Cakar Ayam) | 36.86 | m3 | 990,756 | 36,523,229.18 |
| 5 | Pekerjaan Beton Kolom (Tiang Ø12 dan Sengkang Ø10) | 19.44 | m3 | 990,756 | 19,260,296.64 |
| 6 | Pekerjaan Beton Ring Baik (Balok Beton) Tiang Ø12 dan Sengkang Ø10 | 16.27 | m3 | 990,756 | 16,121,581.63 |
| | Sub Total II | | | | 322,558,072.50 |
| III | PEKERJAAN LAIN - LAIN | | | | |
| 1 | Pembuatan Steger Bambu | 180.80 | m' | 35,000 | 6,328,000.00 |
| | Sub Total III | | | | 6,328,000.00 |
| | | | | TOTAL : | 330,386,072.50 |
| | | | | PPN 10% : | 33,038,607.25 |
| | | | | GRAND TOTAL : | 363,424,679.75 |
| | | | | DIBULATKAN : | 363,425,000.00 |

CATATAN



RENCANA ANGGARAN BIAYA

PROYEK : RENCANA PEMBANGUNAN LAPANGAN FUTSAL
 PEKERJAAN : PEMBANGUNAN GAZERO
 LOKASI : DESA PANUNDAAN
 : Jl. Mekar Jaya Selatan Rte.03 Desa Panundean Kec. Ciwidey
 PEMILIK PROYEK : Desa Panundean

| NO | URAIAN PEKERJAAN | VOLUME | SAT | HARGA SATUAN | JUMLAH HARGA |
|-----|---|--------|----------------|--------------|----------------|
| | | | | Rp. | Rp. |
| I | PEKERJAAN PERSIAPAN | | | | |
| 1 | Pengukuran dan Pemasangan Soueplank | 1.00 | La | 1,500,000 | 1,500,000.00 |
| 2 | Pembuatan direktori keel / gudang material | 1.00 | La | 5,000,000 | 5,000,000.00 |
| | Sub Total I | | | | 6,500,000.00 |
| II | PEKERJAAN TANAH | | | | |
| 1 | Galian Tanah Perapahan hasil Alat Berat | 28.00 | m ³ | 52,996 | 1,483,888.00 |
| 2 | Galian Pondasi Setempat (Footplate/Cakar Ayam) | 79.50 | m ³ | 52,996 | 4,054,194.00 |
| 3 | Urugan Pasir Pondasi | 24.48 | m ² | 25,000 | 612,000.00 |
| | Sub Total II | | | | 6,150,082.00 |
| III | PEKERJAAN PASANGAN | | | | |
| 1 | Pekerjaan Pasangan Batu | 5.22 | m ³ | 620,275 | 3,237,837.78 |
| 2 | Pekerjaan Pasangan Batu Merah | 43.12 | m ² | 262,126 | 11,302,873.12 |
| 3 | Pekerjaan Sianan Batu Merah | 86.24 | m ² | 28,380 | 2,447,491.20 |
| | Sub Total III | | | | 16,988,202.10 |
| IV | PEKERJAAN PONDASI & BETON | | | | |
| 1 | Pekerjaan Beton Footplate (Cakar Ayam) | 9.79 | m ³ | 4,312,623 | 42,209,205.89 |
| 2 | Pekerjaan Beton Kolom Uk. 30/30 (Besi Tiang Ø12 dan Sengkang Ø10) | 8.03 | m ³ | 7,634,490 | 61,289,688.19 |
| 3 | Pekerjaan Beton Seloof Uk.15/30 (Besi Tiang Ø12 dan Sengkang Ø10) | 2.98 | m ³ | 4,312,623 | 12,866,711.17 |
| 4 | Pekerjaan Beton Balok/Ring Balok Uk.15/30 | 2.98 | m ³ | 4,312,623 | 12,866,711.17 |
| 5 | Pekerjaan Beton Lantai Dak T.12 Cm (Besi Anyam) | 16.50 | m ³ | 4,514,266 | 74,479,318.16 |
| 6 | Pekerjaan Rabet Beton Lantai | 118.09 | m ² | | 0.00 |
| | Sub Total IV | | | | 203,731,634.50 |
| V | PEKERJAAN KAYU, JENDELA DAN KUSEN | | | | |
| 1 | Pekerjaan Rangka & Dinding Papan Kayu Kampas/Kelas II | 26.06 | m ² | 200,478 | 5,224,456.02 |
| 2 | Pekerjaan Pagar Lantai 1 | 8.40 | m ² | 142,408 | 1,196,226.97 |
| 3 | Pekerjaan Pagar Lantai 2 | 33.60 | m ² | 142,408 | 4,784,907.88 |
| 4 | Pekerjaan Pasang Kaca Polos 6 mm | 47.94 | m ² | 293,726 | 14,081,223.84 |
| 5 | Pekerjaan Kusen Pintu Masuk Atas | 0.07 | m ³ | 5,483,937 | 383,896.24 |
| 6 | Pekerjaan Kusen Pintu Masuk Bawah | 0.12 | m ³ | 5,483,937 | 658,280.68 |
| 7 | Pekerjaan Daun Pintu Atas | 2.00 | Bh | 1,538,290 | 3,076,580.34 |
| 8 | Pekerjaan Daun Pintu Bawah | 2.00 | Bh | 615,316 | 1,230,632.13 |
| 9 | Pekerjaan Kusen Jendela Depan | 0.09 | m ³ | 5,483,937 | 496,671.93 |
| 10 | Pekerjaan Bovenly Wc | 0.02 | m ³ | 5,483,937 | 108,185.96 |
| | Sub Total V | | | | 31,202,063.98 |
| VI | PEKERJAAN ATAP DAN PLAFOND | | | | |
| 1 | Pak. Pasang Plafond Gypsum rangka Hollow | 111.00 | m ² | 0 | 0.00 |
| 2 | Pak. Pasang Liat Plafon | 83.60 | m ² | 13,000 | 1,086,800.00 |
| 3 | Lipiang Plat GRC Lbr 30cm tebal 12 mm | 52.00 | m ² | 80,000 | 4,160,000.00 |
| | Sub Total VI | | | | 5,246,800.00 |



RENCANA ANGGARAN BIAYA

PROYEK.....: RENCANA PEMBANGUNAN LAPANGAN FUTSAL
 PEKERJAAN.....: PEMBANGUNAN GAZEBO
 LOKASI.....: DESA PANUNDAAN
 JI. Mekar Jaya Selaam Row.03 Desa Panundaan Kac. Ciwidey
 PEMILIK PROYEK.....: Desa Panundaan

| NO | URAIAN PEKERJAAN | VOLUME | SAT | HARGA SATUAN | JUMLAH HARGA |
|-----------------------|--|--------|-------|--------------|-----------------------|
| | | | | Rp. | Rp. |
| VII | PEKERJAAN LANTAI , FINISHING & PENDECATAN | | | | |
| 1 | Urugan pasir bawah lantai 4-10 cm | 11.10 | m3 | 125,096 | 1,388,562.51 |
| 2 | Lantai kerja t = 5 cm | 111.00 | m2 | 86,000 | 9,546,000.00 |
| 3 | Pekerjaan lantai keramik WoKm 25x25 | 3.50 | m2 | 189,298 | 662,542.53 |
| 4 | Pekerjaan lantai keramik 40x40 | 7.50 | m2 | 203,388 | 1,525,483.99 |
| 5 | Pekerjaan lantai keramik 60x60 | 100.00 | m2 | 220,000 | 22,000,000.00 |
| 6 | Pekerjaan Dinding Keramik 25x40 | 10.50 | m2 | 199,034 | 2,088,852.48 |
| 7 | Pekerjaan Pemasangan Kloset Jongkok | 1.00 | Bh | 523,289 | 523,289.50 |
| 8 | Pekerjaan Bak Air | 1.00 | La | 1,200,000 | 1,200,000.00 |
| 9 | Pekerjaan Pengecatan Dinding | 86.24 | m2 | 16,927 | 1,459,789.48 |
| 10 | Pekerjaan Pengecatan Plafond | 111.00 | m2 | 16,927 | 1,878,903.41 |
| 11 | Lantai Rabat t = 5 cm | 5.95 | m3 | 95,920 | 532,366.25 |
| 12 | Saluran Gravel U 20 cm | 30.00 | m1 | 150,500 | 4,515,000.00 |
| Sub Total VII | | | | | 47,321,780.13 |
| VIII | PEKERJAAN INSTALASI LISTRIK | | | | |
| 1 | Titik cahaya | 12.00 | titik | 156,260 | 1,875,122.64 |
| 2 | Titik stop kontak 1 fasa | 2.00 | titik | 215,888 | 431,772.48 |
| 3 | Stop Kontak | 6.00 | bh | 24,100 | 144,600.00 |
| 4 | Baklar Ganda | 12.00 | bh | 24,100 | 289,200.00 |
| 5 | Pasang Lampu SL 25 watt | 6.00 | bh | 45,000 | 270,000.00 |
| Sub Total VIII | | | | | 3,010,695.12 |
| IX | PEKERJAAN INSTALASI LISTRIK | | | | |
| 1 | Pekerjaan Instalasi Air Bersih | 24.00 | m' | 27,779 | 666,708.06 |
| 2 | Pekerjaan Instalasi Air Kotor | 27.00 | m' | 176,960 | 4,778,457.05 |
| 3 | Memasang 1 bh septic tank, volume air 2 m ³ (non BNI) | 1.00 | Bh | 5,500,000 | 5,500,000.00 |
| Sub Total IX | | | | | 10,945,163.11 |
| TOTAL : | | | | | 331,096,420.95 |
| PPN 10% : | | | | | 33,109,642.09 |
| GRAND TOTAL : | | | | | 364,206,063.04 |
| DIBULATKAN : | | | | | 364,207,000.00 |

CATATAN



Desa Panundaan, Kecamatan Ciwidey Kab. Bandung Jawa Barat

RENCANA ANGGARAN BIAYA

PROYEK.....: RENCANA PEMBANGUNAN LAPANGAN FUTSAL
 PEKERJAAN.....: LAPANG FUTSAL DAN ACCESSORIES
 LOKASI.....: DESA PANUNDAAN
 JI. Mekar Jaya Salem Rw 03 Desa Panundaan Kec. Ciwidey
 PEMILIK PROYEK.....: Desa Panundaan

| NO | URAIAN PEKERJAAN | VOLUME | SAT | HARGA SATUAN | JUMLAH HARGA |
|---------------|---|--------|----------------|--------------|-----------------------|
| | | | | Rp. | Rp. |
| I | PEKERJAAN PERSIAPAN | | | | |
| 1 | Pekerjaan Air Kerja | 1.00 | La | 2,500,000 | 2,500,000.00 |
| 2 | Pekerjaan Pengukuran & Souwplek | 114.00 | m ² | 28,000 | 3,192,000.00 |
| | Sub Total I | | | | 5,692,000.00 |
| II | PEKERJAAN PONDASI DAN STRUKTUR BETON | | | | |
| 1 | Pasangan Perataan Tanah Lapangan Futsal | 756.00 | m ² | 52,996 | 40,064,976.00 |
| 2 | Pasangan Batu Kali Keliling Lapangan | 114.00 | m ² | 42,224 | 4,813,561.60 |
| 3 | Pekerjaan Lantai Rubel Beton 10 Cms | 75.60 | m ³ | 858,839 | 64,913,142.57 |
| 4 | Pekerjaan Pembuatan Halte | 1.00 | La | 15,000,000 | 15,000,000.00 |
| 5 | Pekerjaan Beton Untuk Tiang Rangka Jala | 26.00 | bh | 95,920 | 2,493,921.16 |
| 6 | Pekerjaan Sekoran Keliling Sula Beton | 130.00 | m ² | 120,000 | 15,600,000.00 |
| | Sub Total II | | | | 142,885,621.34 |
| III | PEKERJAAN BAJA DAN ACCESSORIES | | | | |
| 1 | Pekerjaan Pembuatan Gawang | 2.00 | La | 35,000 | 70,000.00 |
| 2 | Pekerjaan Tiang Rangka Kawat Harmonika | 26.00 | bh | 120,000 | 3,120,000.00 |
| 3 | Pekerjaan Pemasangan Kawat Harmonika Keliling Lapangan Futsal | 456.00 | m ² | 48,000 | 21,888,000.00 |
| 4 | Pekerjaan Marka | 114.00 | m ² | 17,500 | 1,995,000.00 |
| 5 | Pekerjaan Pemasangan Rumpul Sintesa 2 Layer | 75.60 | m ² | 165,000 | 12,474,000.00 |
| 6 | Pekerjaan Pembuatan Pintu Besi 2x2 | 1.00 | Unit | 2,600,000 | 2,600,000.00 |
| | Sub Total III | | | | 42,147,000.00 |
| IV | PEKERJAAN ELEKTRIKAL | | | | |
| 1 | Instalasi Lampu | 10.00 | tk | 144,000 | 1,440,000.00 |
| 2 | Instalasi Stop Kontak | 3.00 | tk | 144,000 | 432,000.00 |
| 3 | Instalasi Saklar | 4.00 | tk | 144,000 | 576,000.00 |
| 4 | Lampu | 10.00 | bh | 42,500 | 425,000.00 |
| 5 | Stop Kontak | 3.00 | bh | 49,500 | 148,500.00 |
| 6 | Saklar | 4.00 | bh | 40,500 | 162,000.00 |
| 7 | Lampu Futsal Berikut Tabakan Lampu | 12.00 | Unit | 900,000 | 10,800,000.00 |
| | Sub Total IV | | | | 13,983,500.00 |
| TOTAL : | | | | | 204,708,121.34 |
| PPN 10% : | | | | | 20,470,812.13 |
| GRAND TOTAL : | | | | | 225,178,933.48 |
| DIBULATKAN : | | | | | 225,179,000.00 |

CATATAN



Desa Panundaan, Kecamatan Ciwidey Kab. Bandung Jawa Barat

TARGET PELAKSANAAN

TOTAL ANGGARAN Rp. 1.037.000.000,-



JIKA MULAI AWAL TAHUN 2019



PENYERAPAN DANA 8,3 % (PER BULAN)



TERIMA KASIH



TERIMA KASIH
ATAS PERHATIANNYA

MANA TEPUK
TANGANNYA?.....



10/07/2012

Pelatihan Pengenalan SMK3 PT Cemara Semitama



Desa Panunduan, Kecamatan Ciwidey Kab. Bandung Jawa Barat